

SECTIUNEA
"A-A"

POZ: 13

POZ: 14

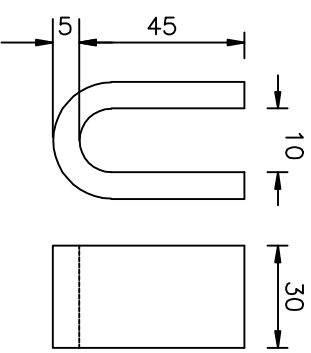
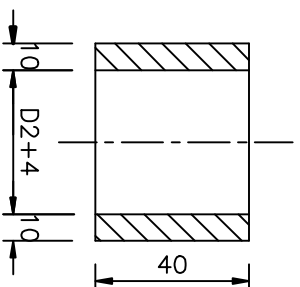
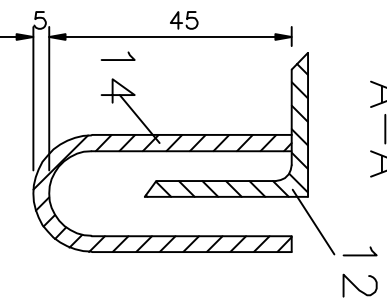

NOTA:

- Pozițiile sunt conforme cu plan MONTAJ TUB PROTECTOR-ROBINET DE SECTIONARE , cod document C-TE-121-EC-TCI-DE-11-01 (PL-11)
- Poz. 13, Bucsa ghidaj, se va executa funcție de dimensiunea robinetului.
- Domeniul de verificare conform HGR 925/1995 pentru aprobarea Regulamentului de verificare si expertizare tehnica de calitate a proiectelor, a executiei lucrarilor si constructiilor, este A2.

TITLUL PROIECTULUI: TRANSPORT TITEL 400 3/4" GHERCESTI-IOANA PE TRONSONAMELE, IESIRE STATIE SUBTRAVERSARE JU CRAIOVA-GHERCESTI-STRAND GHERCESTI, PE LUNGHE DE 370m, MAL DREPT PARAU TESLU-FOSTA ALBIE A APARALUI PE LUNGHE DE 200m SI VALEA DRAGHETI PE LUNGHE DE 250m, IN TOTAL DE 820m



conpet s.d.



S.C. EXPERT SERV S.R.L. PLOIESTI
PROIECTARE SI INGINERIE TEHNOLOGICA
IN PETROL SI GAZE

Nr. inreg. Reg. Com: 129/2794/1994, CUI: RO6484589

Nr. Proiect ExpertServ:

TE 121/2015

Denumire Plansa:

MONTAJ TUB PROTECTOR LA ROBINET DE
SECTIONARE - GHIDAJ

Cod document	Pagina	Faza	Format	Scara	Nr. desen	Rev.
C-TE-121-EC-TCI-DE-16-01	1/1	PT+CS+DE	A4	1:	PL-16	01